



資拓宏宇國際股份有限公司  
International Integrated Systems, Inc.

# 鐵道設備零組件資料平台

## 操作手冊(營運機構)

日期：2023年7月31日

always innovative, always **IISI**

## ■ 背景說明

建立鐵道設備零組件資料庫，系統化彙整技術規格及採購需求，加強資訊交流，促進供需媒合

營運機構藉由資料平台獲得國內的備品供應商資訊，進而商議合作

- 縮短待料時程
- 降低營運維修成本

設備廠商於單一平台瞭解鐵道採購與開發需求，進而取得供應、研發案件

- 提升自主技術能量
- 帶動產業發展

A decorative sidebar on the left side of the slide features a network of white lines connecting various red circular icons. The icons include a smartphone with a signal tower, a stack of money, a QR code, a building, a group of people, and the text 'BIG DATA'.

## ■ 系統環境說明

系統網址

<https://red.rb.gov.tw/rb>

# ■ 系統功能架構

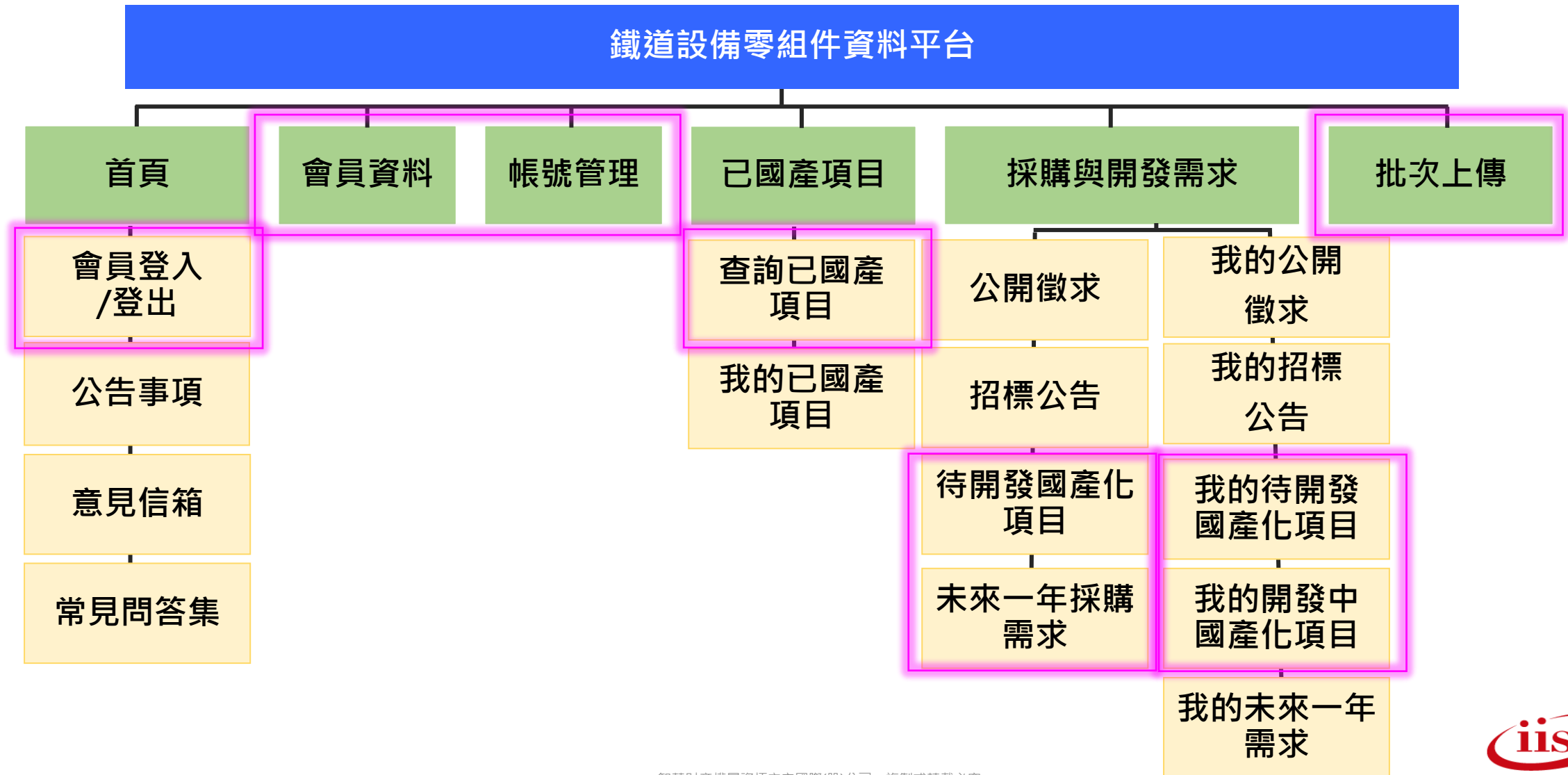

# ■ 系統首頁 / 帳號登入

鐵道設備零組件資料平台

公告事項

公告「交通部鐵道局鐵道產業發展補助作業要點」

鐵道局與高雄捷運主辦鐵道產業維修商源說明會，促進供需媒合及落實國產化

【過年不忘防疫，交通防疫國家隊關心您】

【交通防疫國家隊】

帳號

密碼

登入

首次登入需立即變更密碼

登入

舊密碼

新密碼

新密碼

更改密碼

- 帳號(統編)/預設密碼 (red@12345)
- 密碼連續錯誤3次，系統自動鎖定15分鐘不允許再登入
- 首次登入，系統立即要求重置密碼(密碼格式：至少8碼，需包含英數字各1(大小寫不拘))
- 新密碼不可與前3次相同



交通部鐵道局  
Railway Bureau, MOTC

財團鐵道技術研究及驗證中心

隱私權保護政策 | 資訊安全政策 | 政府網站資料開放宣告 版權所有© 2021  
連絡電話：(02)8072-3333 #3603 或 (07)615-2555 #2013

# ■ 系統首頁 / 公告事項

✓ 提供使用者可檢視與資料  
平台有關之公告訊息

鐵道設備零組件資料平台

登入

公告事項

會員申請

意見信箱

常見問答集

公告事項

公告「交通部鐵道局鐵道產業發展補助作業要點」2021-05-04

鐵道局與高雄捷運主辦鐵道產業維修商源說明會，促進供需媒合及落實國產化2021-05-04

【過年不忘防疫，交通防疫國家隊關心您】2021-02-09

【交通防疫國家隊】2021-02-02

公告「交通部鐵道局鐵道產業發展補助作業要點」

2021-05-04

公告「交通部鐵道局鐵道產業發展補助作業要點」 \*\*作業要點\*\*

關閉





# ■ 系統首頁 / 會員申請

- ✓ 提供使用者可進行帳號申請(電子郵件為帳號)
- ✓ 需完成各項欄位資料填寫
- ✓ 最下方可輸入「零件關鍵字」以提供日後系統通知相關訊息參考
- ✓ 送出「申請」，將由管理者提供預設密碼使用

鐵道設備零組件資料平台

登入

公告事項

會員申請

意見信箱

常見問答集

首頁 / 會員申請

\*統一編號

\*機關或公司名稱

\*單位地址

關鍵字

\*帳號(電子郵件)

\*職稱

\*角色

鐵道營運機構

\*單位電話

\*單位網址

鐵道營運機構

鐵道設備廠商

其他產官學研單位

關鍵字

\*姓名

\*電話

申請

# ■ 系統首頁 / 意見信箱

✓ 提供使用者可針對  
資料平台之操作及  
其他建議提供意見



鐵道設備零組件資料平台

登入

公告事項

會員申請

意見信箱

常見問答集

[首頁](#) / [意見信箱](#)

聯絡人

聯絡電話

電子信箱

意見內容 (最多1000字)

送出



交通部鐵道局  
Railway Bureau, MOTC



財團法人鐵道技術研究及驗證中心

隱私權保護政策 | 資訊安全政策 | 政府網站資料開放宣告 版權所有© 2021 交通部鐵道局  
連絡電話：(02)8072-3333 #3603 或 (07)615-2555 #2013



# ■ 系統首頁 / 常見問答集

提供資料平台常見QA  
供使用者參考



鐵道設備零組件資料平台

登入

公告事項

會員申請

意見信箱

常見問答集

[首頁](#) / [常見問答集](#)

## 鐵道設備零組件資料平台常見問題

交通部鐵道局112年07月31日

Q1: 這平台是什麼用途

A1: 為落實「釋出維修商機」政策，促進國內零組件供應商與鐵道營運機構間之供需媒合，營運機構可藉由資料平台獲得等質產品之廠商資訊，進而商議後續合作可能性，以達成縮短待料時程、降低營運維修成本等目的；另利國內廠商於單一平台查詢各營運機構之採購與開發需求，並藉由供應、研發等作業逐步提升自主技術能量，帶動產業發展。

Q2: 如何申請成為會員

A2: 可透過左側「會員申請」選單功能填入相關資料並送出申請後，鐵道局完成審核後會發送相關登入帳號與密碼，即可登入使用本平台。

Q3: 會員申請關鍵字如何選擇？

A3: 此關鍵字為貴單位有興趣之採購標案的公告關鍵字，當系統自動偵測所有上架標案之關鍵字與貴單位之關鍵字設定相同時，則將發email提醒貴單位加以留意，此類關鍵字至多可設定三個。

Q4: 為何有些零件的資料登錄後還查不到？

A4: 為確保所有資料之正確性，貴單位相關零件資料登錄後，將啟動相對應單位之審查機制，待審查通過與上架後，此時方開放此零件資料之查詢。

Q5: 零件產品實績資料是否會公開？

A5: 零件產品實績資料目前不對外開放，僅供交通部鐵道局或相關營運機構查核使用。

Q6: 平台操作說明？

A6: 設備廠商操作手冊，點選[下載](#)；營運機構操作手冊，點選[下載](#)

# ■ 帳號登入後功能畫面

鐵道設備零組件資料平台

公告事項

會員資料

帳號管理

已國產項目

查詢已國產項目

我的已國產項目

採購與開發需求

公開徵求

招標公告

待開發國產化項目

未來一年採購需求

我的公開徵求

我的招標公告

我的待開發國產化項目

我的開發中國產化項目

我的未來一年採購需求

資料匯入

意見信箱

公告事項

公告「交通部鐵道局鐵道產業發展補助作業要點」

鐵道局與高雄捷運主辦鐵道產業維修商源說明會，促進供需媒合及落實國產化

【過】不忘防疫，交通防疫國家隊關心您

2021-05-04

2021-05-04

2021-02-09

2021-02-02

**【查詢/實績審核】**  
廠商上傳之國產化項目功能

**【查詢】**  
營運機構公告標案資料/待開發國產化項目需求/  
未來1年採購需求

**【新增/編輯】**  
營運機構公告標案資料/待開發國產化項目需求/  
未來1年採購需求

**【新增/更新】**  
營運機構已國產項目/待開發國產化項目需求/開發中國產化  
項目/未來1年採購需求

資拓\_營運機構 登出

# 系統操作說明

## 操作情境

- ※ 情境1：更新會員帳號
- ※ 情境2：新增單位使用者帳號、移轉單位管理者權限
- ※ 情境3：審核設備廠商上傳之實績資料
- ※ 情境4：批次上傳已開發、開發中、待開發、未來1年之零件需求
- ※ 情境5：單筆編輯、刪除開發中、待開發之零件資料
- ※ 情境6：查詢、下載資料平台之零件資料
- ※ 情境7：新增標案資訊

# 系統操作說明

## 操作情境

※ 情境1：更新會員帳號

※ 情境2：新增單位使用者帳號、移轉單位管理者權限

※ 情境3：審核設備廠商上傳之實績資料

※ 情境4：批次上傳已開發、開發中、待開發、未來1年之零件需求

※ 情境5：單筆編輯、刪除開發中、待開發之零件資料

※ 情境6：查詢、下載資料平台之零件資料

※ 情境7：新增標案資訊

# ※ 情境1：更新會員帳號

鐵道設備零組件資料平台

登入

公告事項

會員申請

意見信箱

常見問答集

公告事項

公告「交通部鐵道局鐵道產業發展補助作業要點」

鐵道局與高雄捷運主辦鐵道產業維修商座談會，促進供需媒合及多事國產化

2021-05-04

2021-05-04

帳號

密碼

登入

- 本資料平台設有「查詢已國產項目」、「查詢採購與開發需求」等2項功能，藉由系統化彙整產業能量及採購需求，以促進鐵道產業供需間資訊交流
- 為協助使用者有效運用本資料平台查詢所需資訊，請貴單位共同維護資料平台內容之正確與完整
- 帳號為電子郵件地址
- 密碼連續錯誤3次，系統自動鎖定15分鐘不允許再登入

- 登入帳號改為電子郵件帳號
- 請先以原帳號統一編號登入。
- 登入完成後，請先至【會員資料】完成基本資料更新。



# ■ 首頁 / 會員資料

鐵道設備零組件資料平台

資拓\_營運機構 登出

公告事項

會員資料

帳號管理

已國產項目

查詢已國產項目

我的已國產項目

採購與開發需求

公開徵求

招標公告

待開發國產化項目

未來一年採購需求

我的公開徵求

我的招標公告

我的開發中國產化項目

我的待開發國產化項目

我的未來一年採購需求

首頁 / 會員資料

統一編號

11111111

\*機關或公司名稱

資拓\_營運機構

\*單位地址

板橋市

關鍵字

零件

\*帳號(電子郵件)

11111111@iisigroup.com.tw

所屬單位

業務部

☒ 是否為案件聯絡人

角色

鐵道營運機構

\*單位電話

022222222

\*單位網址

0512XXXX.com.tw

關鍵字

鐵道

\*姓名

資拓\_營運機構

\*電話

02-81758888 #6168

關鍵字

組件

請先完成基本資料更新

帳號請更新為公司電子郵件

完成後  
點選「修改」

修改

修改密碼

# 系統操作說明

## 操作情境

※ 情境1：更新會員帳號

※ 情境2：新增單位使用者帳號、移轉單位管理者權限

※ 情境3：審核設備廠商上傳之實績資料

※ 情境4：批次上傳已開發、開發中、待開發、未來1年之零件需求

※ 情境5：單筆編輯、刪除開發中、待開發之零件資料

※ 情境6：查詢、下載資料平台之零件資料

※ 情境7：新增標案資訊



## ※ 情境2：新增單位使用者帳號、移轉單位管理者權限

### ■ 會員帳號權限功能擴充

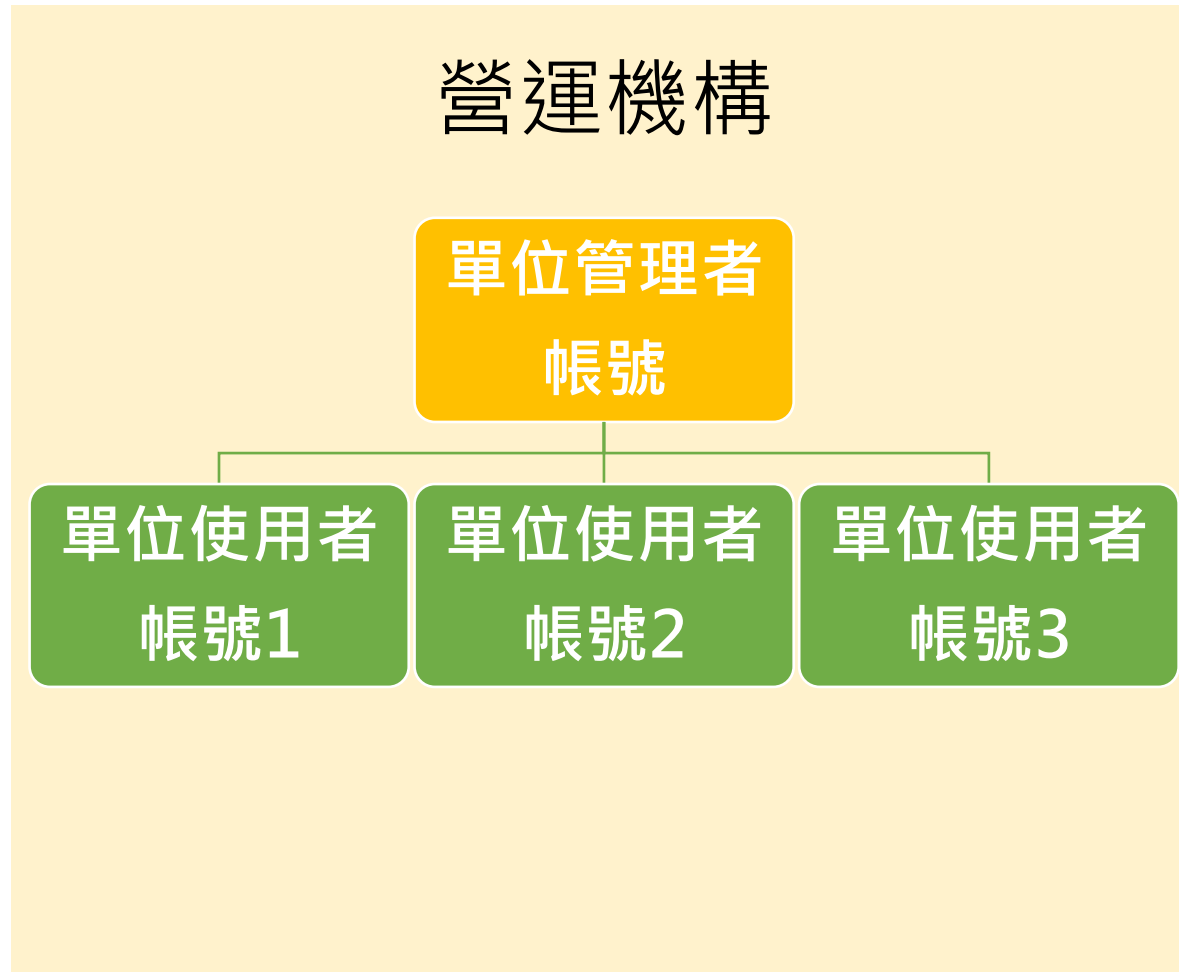

1. 營運機構得有多組帳號，單一機關僅有一位管理者帳號，負責管控機關內帳號權限。
2. 單位管理者帳號，具有帳號管理權限：
  - 新增使用者帳號
  - 啟用、停用使用者帳號
  - 重置使用者帳號密碼
  - 管理帳號權限及移轉功能

提醒，管理帳號權限移轉後，系統將會自動將帳號登出，重新登入後權限將會降級為使用者帳號。

# ■ 首頁 / 帳號管理

公司內業務同仁有資料平台使用需求，由單位管理者新增使用者帳號。

★帳號管理為單位管理者權限

鐵道設備零組件資料平台

公告事項

會員資料

帳號管理

已國產項目

查詢已國產項目

新增帳號

輸入必填欄位「帳號(電子郵件)、密碼、帳號名稱」

角色名稱

全部

帳號狀態

全部

查詢

清除

+ 新增帳號

\*帳號(電子郵件)

\*密碼

\*帳號狀態

啟用

密碼格式：至少8碼，需包含英數字各1(大小寫不拘)

\*帳號名稱

帳號職稱

所屬單位

聯絡電話

☐ 是否為案件聯絡人

確認

取消

輸入完畢點選「確認」

新增帳號成功

建立日期	最近登入時間	設為管理者	密碼重置
2023/04/20 16:31:48	2023/07/18 14:56:23	設為管理者	🔑
2023/04/21 10:13:27	2023/04/21 12:14:15	設為管理者	🔑
2023/05/12 17:45:37		設為管理者	🔑
2023/07/18 14:20:30		設為管理者	🔑
2023/07/18 14:27:07		設為管理者	🔑
2023/07/18 14:27:23		設為管理者	🔑
2021/05/11 12:28:42	2023/07/31 09:34:22		🔑

# ■ 首頁 / 帳號管理

公告事項

會員資料

帳號管理

已國產項目

查詢已國產項目

我的已國產項目

採購與開發需求

公開徵求

招標公告

待開發國產化項目

未來一年採購需求

我的公開徵求

我的招標公告

我的開發中國產化項目

我的待開發國產化項目

我的未來一年採購需求

資料匯入

資料匯入

鐵道設備零組件資料平台

資拓\_營運機構 登出

首頁 / 帳號管理

角色名稱

帳號狀態

全部

全部

查詢

清除

新增帳號

顯示 10 項結果

帳號新增成功

顯示第 1 至 10 項結果，共 52 項

上頁 1 2 3 4 5 6 下頁

帳號(電子郵件)	姓名	角色名稱	聯絡電話	帳號狀態	建立日期	最近登入時間	設為管理者	密碼重置
0420@iisigroup.com	0420@iisigroup.com	鐵道營運機構使用者	0123456789	啟用	2023/04/20 16:31:48	2023/07/18 14:56:23	設為管理者	🔑
0421@iisi	0421iisi	鐵道營運機構使用者	099123	啟用	2023/04/21 10:13:27	2023/04/21 12:14:15	設為管理者	🔑
0512test@iisigroup.com	0512帳號名稱	鐵道營運機構使用者	81758888 #6168	啟用	2023/05/12 17:45:37		設為管理者	🔑
1@gmail	X	鐵道營運機構使用者		啟用	2023/07/18 14:20:30		設為管理者	🔑
10@gmail	X	鐵道營運機構使用者		啟用	2023/07/18 14:27:07		設為管理者	🔑
11@gmail	X	鐵道營運機構使用者		啟用	2023/07/18 14:27:23		設為管理者	🔑
11111111@iisigroup.com.tw	資拓_營運機構	鐵道營運機構	02-81758888 #6168	啟用	2021/05/11 12:28:42	2023/07/31 09:34:22		🔑
12@gmail	X	鐵道營運機構使用者		啟用	2023/07/18 14:27:40		設為管理者	🔑

# ■ 首頁 / 帳號管理

三

鐵道設備零組件資料平台

公告事項

會員資料

帳號管理

已國產項目

查詢已國產項目

我的已國產項目

採購與開發需求

公開徵求

招標公告

待開發國產化項目

未來一年採購需求

我的公開徵求

我的招標公告

我的開發中國產化項目

我的待開發國產化項目

我的未來一年採購需求

資料匯入

資料匯入

首頁 / 帳號管理

角色名

全部

變更管理者

每個單位僅會有一位管理者，當您變更之後將不會再有管理帳號的權限，並且會需要您重新登入

請問是否繼續操作？

取消

確定

上頁

1

2

3

4

5

6

下頁

帳號	密碼	角色名稱	密碼	狀態	登入時間	最後登入時間	設為管理者	密碼重置
0420						2023/07/18 14:56:23	設為管理者	🔑
0421@iisi	0421iisi	鐵道營運機構使用者	099123	啟用	2023/04/21 10:13:27	2023/04/21 12:14:15	設為管理者	🔑
0512test@iisigroup.com	0512帳號名稱	鐵道營運機構使用者	81758888 #6168	啟用	2023/05/12 17:45:37		設為管理者	🔑
1@gmail	X	鐵道營運機構使用者		啟用	2023/07/18 14:20:30		設為管理者	🔑
10@gmail	X	鐵道營運機構使用者		啟用	2023/07/18 14:27:07		設為管理者	🔑
11@gmail	X	鐵道營運機構使用者		啟用	2023/07/18 14:27:23		設為管理者	🔑
11111111@iisigroup.com.tw	資拓_營運機構	鐵道營運機構	02-81758888 #6168	啟用	2021/05/11 12:28:42	2023/07/31 09:34:22		🔑
12@gmail	X	鐵道營運機構使用者		啟用	2023/07/18 14:27:40		設為管理者	🔑

單位管理者帳號權限移轉給其他機關內使用者

★確定變更後，系統會自動登出，權限立即更新

# 系統操作說明

## 操作情境

- ※ 情境1：更新會員帳號
- ※ 情境2：新增單位使用者帳號、移轉單位管理者權限
- ※ 情境3：審核設備廠商上傳之實績資料
- ※ 情境4：批次上傳已開發、開發中、待開發、未來1年之零件需求
- ※ 情境5：單筆編輯、刪除開發中、待開發之零件資料
- ※ 情境6：查詢、下載資料平台之零件資料
- ※ 情境7：新增標案資訊

# 情境3：作業流程圖

## 設備廠商單筆新增零件資料

※「資料來源」：廠商單筆新增

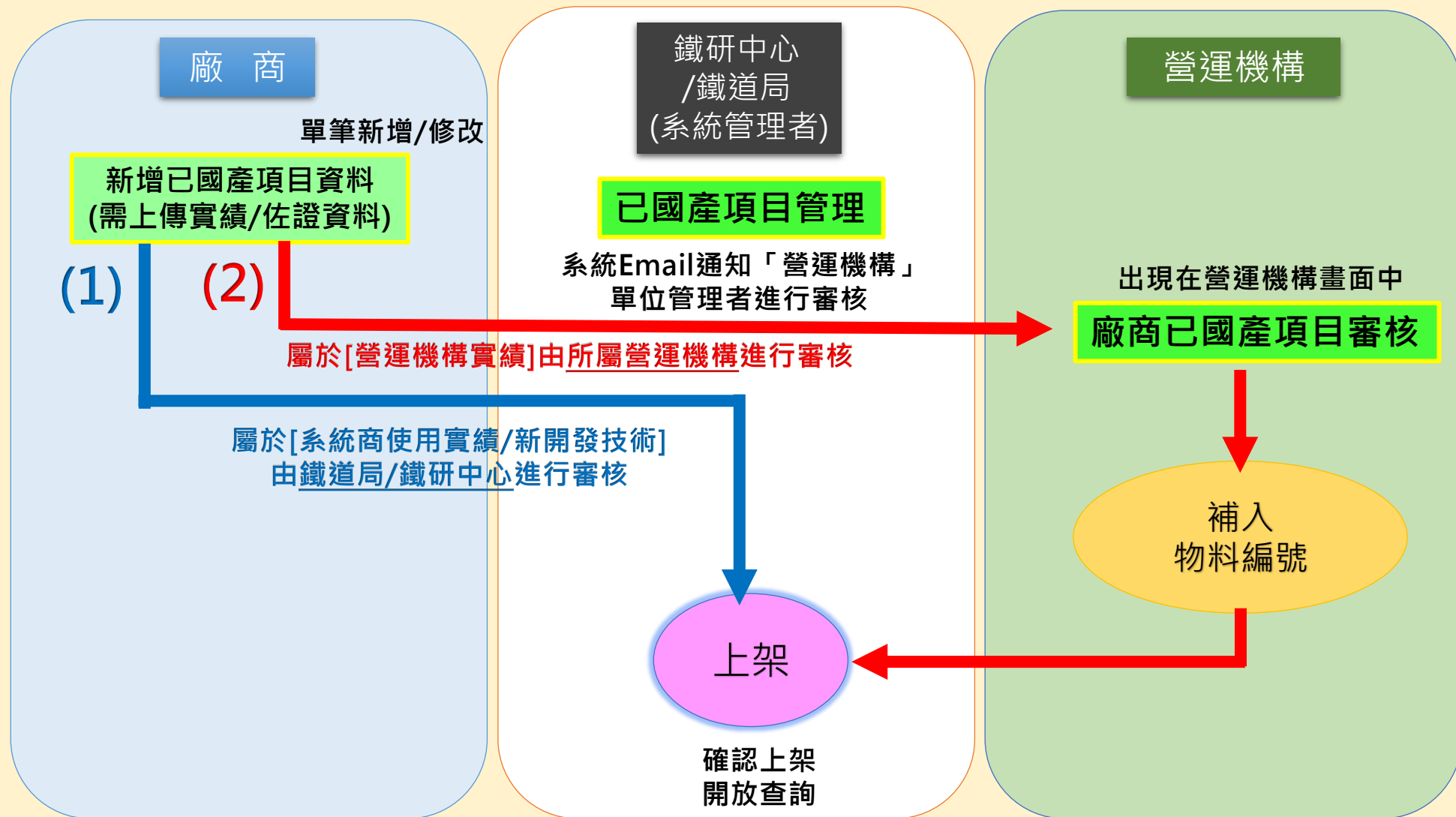

# 情境3：作業流程圖

## 設備廠商單筆新增零件資料

※「資料來源」：廠商單筆新增

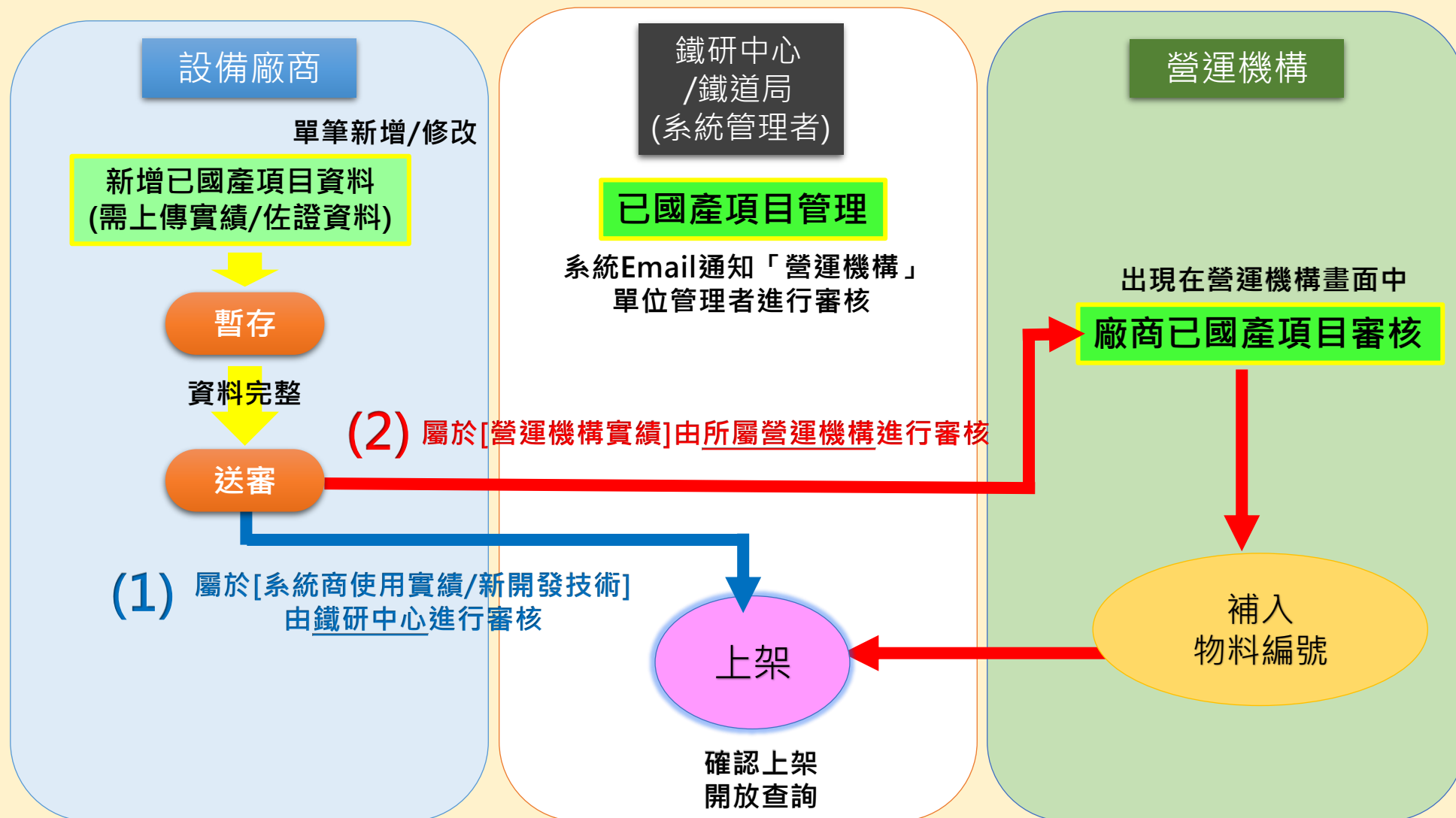



# ※ 情境3：審核設備廠商上傳之實績資料

三

鐵道設備零組件資料平台

資拓\_營運機構 登出

公告事項

會員資料

帳號管理

已國產項目

查詢已國產項目

我的已國產項目

採購與開發需求

公開徵求

招標公告

待開發國產化項目

未來一年採購需求

我的公開徵求

我的招標公告

我的待開發國產化項目

我的開發中國產化項目

我的未來一年採購需求

資料匯入

意見信箱

首頁 / 已國產項目 / 我的已國產項目

系統

未選擇

次系統

未選擇

標準

品名

類別

未選擇

查詢

顯示 10 項結果

顯示第 1 至 10 項結果，共 176 項

系統	次系統	類別	品名	供應商	審核狀態	詳細資料
號誌通訊系統	通訊系統	一般通訊設備	被動元件A02-8	22222222	審核中	檢視
車輛系統	轉向架		222	啟盟工業股份有限公司	審核未通過	檢視
機廠設備	駕駛模擬機		0427測試	22222222	審核未通過	檢視
號誌通訊系統	通訊系統	一般通訊設備	DC散熱風扇	勝芳電料五金行	審核通過	檢視
車輛系統	車門系統	一般組件	緊急逃生門-側開定位桿	鼎錫精密有限公司	審核通過	檢視
號誌通訊系統	通訊系統	智慧財產權屬資拓宏宇國際(股)公司·複製或轉載必究 一般通訊設備	04120412test	22222222	審核通過	檢視

✓ 出現在此列表者，代表曾與本營運機構合作過之零件實績經驗。

✓ 「審核狀態」若為「審核中」，表示該筆零件資料有實績待審核或審核退件廠商再補件之資料，請優先處理。

✓ 選擇「檢視」→「編輯資料」即可進入審核操作。

23

## ※ 情境3：審核設備廠商上傳之實績資料

資料審核	
系統 次系統 類別 品名	車輛系統 牽引系統 一般組件 被動元件A020
*物料編號	12345678
規格及標準	123456 456
供應經驗	營運機構使用實績(供應年度)：資拓_營運機構 (108)
產品圖片	
產品型錄	<a href="#">測試產品型錄_1.pdf</a>
佐證資料	<a href="#">測試佐證實績_1.pdf</a>
供應商資料	公司名稱：22222222 統一編號：22222222 單位電話：02-81758888 單位網址：iisi.com.tw 單位地址：板橋車站  聯絡人：廠商聯絡人1      聯絡電話：02-81758888 聯絡人：廠商聯絡人2      聯絡電話：02-81758888
*審核狀態	審核中    還件說明：
設備廠商：廠商聯絡人1      聯絡電話：02-81758888      最後更新時間：2023/07/31 09:45:13	
<div>關閉    <b>提交審核結果</b></div>	

點選「編輯資料」，  
進入審核操作

# 零件資料送往實績營運機構進行審核

## 佐證實績資料

- ✓ 屬「營運機構實績」：  
上傳契約頁面影本佐證，內容包含「契約編號、供應商名稱、供應品項」
- ✓ 屬「系統商使用實績」：  
上傳契約頁面影本佐證，內容包含「契約編號、系統商、供應商名稱、供應品項」
- ✓ 屬「新開發技術」：不須上傳實績佐證資料

資料審核

系統	車輛系統
次系統	牽引系統
類別	一般組件
品名	被動元件A020
*物料編號	12345678
規格及標準	123456 456
供應經驗	營運機構使用實績(供應年度)：資拓_營運機構(108)
產品圖片	
產品型錄	測試產品型錄_1.pdf
佐證資料	測試佐證實績_1.pdf
供應商資料	公司名稱：22222222 統一編號：22222222 單位電話：02-81758888 單位網址：iisi.com.tw 單位地址：板橋車站  聯絡人：廠商聯絡人1      聯絡電話：02-81758888 聯絡人：廠商聯絡人2      聯絡電話：02-81758888
審核中 審核未通過 審核通過	
*審核狀態	審核中      退件說明：
設備廠商：廠商聯絡人1	聯絡電話：02-81758888      最後更新時間：2023/07/31 09:45:13

關閉      提交審核結果

- ✓ 審核該筆零件資料時，請先為本項零件補入其「物料編號」使用。(本欄位長度30字元、輸入中英文皆可)
- ✓ 確認廠商上傳之「佐證資料」是否正確？
- ✓ 無誤，請至畫面下方執行「審核通過」。
- ✓ 若上傳資料不正確或需補件，請選擇「審核未通過」，並填寫「退件說明」
- ✓ 審核通過送出後，本項零件資料即會送到管理者處協助上架。前台即開放查詢。

※ 實績佐證資料僅供鐵道局/營運機構內部審核之用，不對外公開

零件資料廠商最後更新者資訊及時間

提交審核結果成功後出現操作成功訊息

操作成功

# 營運機構審核完畢

三

鐵道設備零組件資料平台

公告事項

會員資料

帳號管理

已國產項目

查詢已國產項目

我的已國產項目

採購與開發需求

公開徵求

招標公告

待開發國產化項目

未來一年採購需求

我的公開徵求

我的招標公告

我的待開發國產化項目

我的開發中國產化項目

我的未來一年採購需求

資料匯入

意見信箱

首頁 / 已國產項目 / 我的已國產項目

系統

未選擇

次系統

未選擇

標準

顯示 10 項結果

顯示第 1 至 4 項結果，共 4 項

系統	詳細資料
車輛系統	
車輛系統	
車輛系統	
機廠設備	

顯示第 1 至 4 項結果，共 4 項

資料檢視

系統  
次系統  
類別  
品名

車輛系統  
牽引系統  
一般組件  
被動元件A020

物料編號

12345678

規格及標準

123456  
456

供應經驗

營運機構使用實績(供應年度)：資拓\_營運機構 (108)

產品圖片

產品型錄

測試產品型錄\_1.pdf

佐證資料

測試佐證實績\_1.pdf

供應商資料

公司名稱：22222222  
統一編號：22222222  
單位電話：02-81758888  
單位網址：iisi.com.tw  
單位地址：板橋車站  
  
聯絡人：廠商聯絡人1      聯絡電話：02-81758888  
聯絡人：廠商聯絡人2      聯絡電話：02-81758888

審核狀態

審核通過 退件說明：  
審核者：資拓\_營運機構 電話：02-81758888 #6168 審核日期：2023/07/31 09:47:25

設備廠商：廠商聯絡人1      聯絡電話：02-81758888      最後更新時間：2023/07/31 09:45:13

關閉 編輯資料

資拓\_營運機構 登出

上頁 1 下頁

審核狀態	詳細資料
審核通過	檢視
審核通過	檢視
審核通過	檢視
審核通過	檢視

上頁 1 下頁

顯示：審核者帳號  
名稱、審核日期

# 管理者上架後，即可開放其他廠商、營運機構可查詢

三

鐵道設備零組件資料平台

資拓\_營運機構 登出

公告事項

會員資料

帳號管理

已國產項目

查詢已國產項目

我的已國產項目

採購與開發需求

公開徵求

招標公告

待開發國產化項目

未來一年採購需求

我的公開徵求

我的招標公告

我的待開發國產化項目

我的開發中國產化項目

我的未來一年採購需求

首頁 / 已國產項目 / 查詢已國產項目

「查詢已國產項目」功能：供設備廠商展示鐵道設備零組件國產品，以利營運機構查詢使用

系統

未選擇

次系統

未選擇

類別

未選擇

關鍵字

全部

查詢

匯出

顯示 10 項結果

顯示第 1 至 10 項結果，共 206 項

營運系統類別	系統	次系統	類別	品名	供應	
鐵路	車輛系統	其他		PCB, W52830-C2-B7-1(2.0) // 電路背板	財團法人工業技術研究院	46
鐵路	車輛系統			123456	中台橡膠工業股份有限公司	15
鐵路	車輛系統			TEST新項目排序	神通資訊科技股份有限公司	16
鐵路	一般機電設備	電扶梯	其他	121	春雨工廠股份有限公司	3
鐵路	車輛系統	售賣系統		DDD	ABC資訊股份有限公司	54

檢視畫面

系統資訊

系統名稱: 00000000  
系統編號: 00000000  
系統類型: 00-01-000000  
系統狀態: 00-01-000000  
系統地址: 00-01-000000  
系統電話: 00-01-000000  
系統傳真: 00-01-000000  
系統郵箱: 00-01-000000  
系統網址: 00-01-000000  
系統備註: 00-01-000000

# 系統操作說明

## 操作情境

- ※ 情境1：更新會員帳號
- ※ 情境2：新增單位使用者帳號、移轉單位管理者權限
- ※ 情境3：審核設備廠商上傳之實績資料
- ※ 情境4：批次上傳已開發、開發中、待開發、未來1年之零件需求
- ※ 情境5：單筆編輯、刪除開發中、待開發之零件資料
- ※ 情境6：查詢、下載資料平台之零件資料
- ※ 情境7：新增標案資訊

## ※ 情境4：批次上傳已開發、開發中、待開發、未來1年之零件需求

### 匯入邏輯說明

零件狀態	匯入注意事項
A 已開發	<p>1. 必填欄位： 物料編號、產品名稱、供應商統編、供應商名稱、國產化進度、時程期間(起訖)</p> <p>2. 新物料編號上傳，系統新增</p> <p>3. 原物料編號上傳，系統更新</p>
B 開發中	<p>1. 必填欄位：物料編號、產品名稱、國產化進度、時程期間(起訖)</p> <p>2. 每次匯入都會先將系統資料清空，以最新匯入檔案為主。</p>
C 待開發	
D 未來一年採購需求	



# ■ 首頁 / 採購與開發需求 / 資料匯入

鐵道設備零組件資料平台

資拓\_營運機構 登出

公告事項

會員資料

帳號管理

已國產項目

查詢已國產項目

我的已國產項目

首頁 / 採購與開發需求 / 零件資料匯入

Step 1 : 下載範例檔案

下載範例檔案

上傳零件資料

選擇檔案 未選擇任何檔案

Step 3 : 上傳檔案

Step 2 : 更新範例檔案

查詢

物料編號	類別	產品名稱	供應商名稱	供應商統編	年度	營運機構帳號	國產化進度	研發期程(起)	研發期程(迄)	預估採購金額	案件聯絡人	案件聯絡人電話	規格	適用標準與檢測單位
1123040174		減壓閥活塞止擋塊A	特瑞堡密封系統股份有限公司	16091266			A	20230101	20230830					
1123040175		減壓閥活塞止擋塊B					B	20230101	20230830					
1123040176		減壓閥活塞止擋塊C					C	20230101	20230830					
1123040177		減壓閥活塞止擋塊D					D	20230101	20230830					

資料匯入

意見信箱

1

0

1

2023/05/15 09:34:57

2023/05/15 09:34:57

Step 4 : 上傳成功

上傳成功

智慧財產權屬資拓宏宇國際(股)公司，複製或轉載必究

# ■ 首頁 / 採購與開發需求 / 資料匯入

匯入新增【案件聯絡人、  
案件聯絡人電話、規格、  
適用標準與檢測單位】

匯入檔參考範例

物料編號	類別	產品名稱	供應商名稱	供應商統編	年度	營運機 構帳號	國產化 進度	研發期程(起)	研發期程(迄)	預估採 購金額	案件聯絡 人	案件聯絡 人電話	規格	適用標準與 檢測單位
1123040174		減壓閥活塞止擋塊A	特瑞堡密封系統股份有限公司	16091266			A	20230101	20230830					
1123040175		減壓閥活塞止擋塊B					B	20230101	20230830					
1123040176		減壓閥活塞止擋塊C					C	20230101	20230830					
1123040177		減壓閥活塞止擋塊D					D	20230101	20230830					

零件狀態	必填欄位				
	物料編號	產品名稱	供應商統編、名稱	國產化進度	時程期間(起訖)
A 已開發	○	○	○	○	○
B 開發中	×	○	×	○	○
C 待開發	×	○	×	○	○
D 未來一年採購需求	×	○	×	○	○

# ■ 首頁 / 採購與開發需求 / 資料匯入

三

鐵道設備零組件資料平台

資拓\_營運機構 登出

公告事項

會員資料

帳號管理

已國產項目

查詢已國產項目

我的已國產項目

採購與開發需求

公開徵求

招標公告

待開發國產化項目

未來一年採購需求

我的公開徵求

我的招標公告

我的待開發國產化項目

我的開發中國產化項目

我的未來一年採購需求

資料匯入

意見信箱

首頁 / 採購與開發需求 / 零件資料匯入

下載範例檔案

上傳零件資料

選擇檔案 未選擇任何檔案

查詢

顯示 10 項結果

顯示第 1 至 10 項結果，共 47 項

總筆數	成功筆數	失敗筆數	開始時間	結束時間	執行時長	狀態	操作
1	0	1	2023/05/15 12:08:01	2023/05/15 12:08:01	0秒	✓ 完成	下載失敗結果
10	10	0	2023/05/15 11:21:15	2023/05/15 11:21:15	0秒	✓ 完成	
1	1	0	2023/05/15 11:02:06	2023/05/15 11:02:07	0秒	✓ 完成	
1	1	0	2023/05/15 10:53:29	2023/05/15 10:53:29	0秒	✓ 完成	
1	0	1	2023/05/15 09:49:34	2023/05/15 09:49:34	0秒	✓ 完成	下載失敗結果
1	0	1	2023/05/15 09:34:57	2023/05/15 09:34:57	0秒	✓ 完成	上傳成功

1 2 3 4 5 下頁

上傳完成後，若有錯誤訊息，點選【下載失敗結果】查看問題

# ■ 首頁 / 採購與開發需求 / 資料匯入

## 下載失敗結果

每筆資料後方都會加註  
錯誤訊息，依據錯誤內  
容進行調整後重新上傳

物料 編號	類別	產品名稱	供應商名稱	供應商統編	年度	營運機構 帳號	國產化 進度	研發期程 (起)	研發期程 (迄)	預估採 購金額	案件聯絡人	案件聯絡人 電話	規格	適用標準與 檢測單位	錯誤訊息
	RB.RST.CB.EE	A物料編號 空白	特瑞堡密封系 統股份有限公 司	50300001		11111111	A	20230501	20231231	89899	A案件聯絡 人	B案件聯絡 人電話	A物料編號 空白	A物料編號 空白	物料編號不 能為空

# 系統操作說明

## 操作情境

- ※ 情境1：更新會員帳號
- ※ 情境2：新增單位使用者帳號、移轉單位管理者權限
- ※ 情境3：審核設備廠商上傳之實績資料
- ※ 情境4：批次上傳已開發、開發中、待開發、未來1年之零件需求
- ※ 情境5：單筆編輯、刪除開發中、待開發之零件資料
- ※ 情境6：查詢、下載資料平台之零件資料
- ※ 情境7：新增標案資訊

# ※ 情境5：單筆編輯、刪除開發中、待開發之零件資料

三

鐵道設備零組件資料平台

資拓\_營運機構 登出

公告事項

會員資料

帳號管理

已國產項目

查詢已國產項目

我的已國產項目

採購與開發需求

公開徵求

招標公告

待開發國產化項目

未來一年採購需求

我的公開徵求

我的招標公告

我的待開發國產化項目

我的開發中國產化項目

我的未來一年採購需求

首頁 / 採購與開發需求 / 我的開發中國產化項目

產品名稱

次系統

標準

顯示 10 項結果

顯示第 1 至 10 項結果

機關名稱

資拓\_營運機構

資拓\_營運機構

資拓\_營運機構

資拓\_營運機構

資拓\_營運機構

資料檢視

基本資料

產品圖片

系統

車輛系統

類別

一般組件

品名

M12六角頭腰型螺栓

研發程起

2023/01/01

用途功能

規格及標準

關鍵字

次系統

煞車系統

狀態

開發中

物料編號

1124040050

研發程迄

2023/08/30

新增編輯、刪除功能

確定 編輯資料 刪除

上頁 1 2 3 4 下頁

詳細資料

2023-08-30 檢視

2023-08-30 檢視

2023-08-30 檢視

2023-08-30 檢視

■ [首頁](#) / [採購與開發需求](#) / [我的開發中國產化項目](#)

公告事項

會員資料

帳號管理

已國產項目

查詢已國產項目

我的已國產項目

採購與開發需求

公開徵求

招標公告

待開發國產化項目

未來一年採購需求

我的公開徵求

我的招標公告

我的待開發國產化項目

我的開發中國產化項目

我的未來一年採購需求

資料匯入

意見信箱

首頁 / 採購管理

產品名稱

次系統

未選擇標準

顯示 10

顯示第 1 至 3 項

機關名稱

資拓\_營運機構

資拓\_營運機構

資拓\_營運機構

資拓\_營運機構

資拓\_營運機構

資拓\_營運機構

資拓\_營運機構

車輛系統

輔助電力及附屬設備

一般組件

D型金屬製連接器外殼

2023-01-01 至 2023-08-30

資料編輯

類別

\*狀態

產品名稱

品名

物料編號

\*研發程起

\*研發程迄

用途功能

最多1000字

規格及標準

最多1000字

關鍵字

修改

關閉

修改成功

上頁

1

2

3

4

下頁

詳細資料

檢視

檢視

修改成功



■ [首頁](#) / [採購與開發需求](#) / [我的開發中國產化項目](#)

[illegible]

# ■ 首頁 / 採購與開發需求 / 我的待開發國產化項目

三

鐵道設備零組件資料平台

資拓\_營運機構 登出

公告事項

會員資料

帳號管理

已國產項目

查詢已國產項目

我的已國產項目

採購與開發需求

公開徵求

招標公告

待開發國產化項目

未來一年採購需求

我的公開徵求

我的招標公告

我的待開發國產化項目

我的開發中國產化項目

我的未來一年採購需求

首頁 / 採購與開發需求 / 我的待開發國產化項目

產品名稱

次系統

標準

顯示 10 項結果

顯示第 1 至 1 項結果，共 1 項

機關名稱	系統
資拓_營運機構	車輛系統

顯示第 1 至 1 項結果，共 1 項

資料檢視

基本資料

產品圖片

系統

車輛系統

類別

車外裝置

品名

0508測試必須欄位有缺

需求期程起

2023/05/01

預估數量

用途功能

規格及標準

關鍵字

次系統

車廂/內裝

狀態

待開發

物料編號

110000A001

需求期程迄

2023/12/31

預估金額

200000

2023-12-31

新增編輯、刪除功能

上頁

1

下頁

詳細資料

檢視

上頁

1

下頁

確定

編輯資料

刪除

# ■ 首頁 / 採購與開發需求 / 我的待開發國產化項目

鐵道設備零組件資料平台

公告事項

會員資料

帳號管理

已國產項目

查詢已國產項目

我的已國產項目

採購與開發需求

公開徵求

招標公告

待開發國產化項目

未來一年採購需求

我的公開徵求

我的招標公告

我的待開發國產化項目

我的開發中國產化項目

我的未來一年採購需求

資料匯入

意見信箱

常見問答集

首頁 / 採購與開發需求 / 我的待開發國產化項目

產品名稱

次系統

未選擇

標準

顯示 10 項結果

顯示第 1 至 1 項結果，共 1 項

機關名稱	系統
資拓_營運機構	車輛系統

顯示第 1 至 1 項結果，共 1 項

資料編輯

基本資料

產品圖片

\*系統

車輛系統

次系統

車廂/內裝

類別

車外裝置

\*狀態

待開發

品名

0508測試必填欄位有缺XX

物料編號

110000A001

\*需求期程起

2023/05/01

\*需求期程迄

2023/12/31

預估數量

預估金額

200000

用途功能

最多1000字

規格及標準

最多1000字

關鍵字

修改

關閉

上頁 1 下頁

需求期程	詳細資料
2023-05-01 至 2023-12-31	檢視

上頁 1 下頁

編輯資料  
點選「修改」存檔

修改成功

# ■ 首頁 / 採購與開發需求 / 我的待開發國產化項目

鐵道設備零組件資料平台

公告事項

會員資料

帳號管理

已國產項目

查詢已國產項目

我的已國產項目

採購與開發需求

公開徵求

招標公告

待開發國產化項目

未來一年採購需求

我的公開徵求

我的招標公告

我的待開發國產化項目

我的開發中國產化項目

我的未來一年採購需求

資料匯入

意見信箱

常見問答集

首頁 / 採購與開發需求 / 我的待開發國產化項目

產品名稱

次系統

未選擇

標準

顯示 10 項結果

顯示第 1 至 1 項結果，共 1 項

機關名稱	系統
資拓_營運機構	車輛系統

顯示第 1 至 1 項結果，共 1 項

資料檢視

基本資料

產品圖片

系統

車輛系統

次系統

車廂/內裝

類別

車外裝置

狀態

待開發

品名

0508測試必須欄位有缺XX

物料編號

110000A001

需求期程起

2023/05/01

需求期程迄

2023/12/31

預估數量

預估金額

200000

用途功能

規格及標準

關鍵字

確定

編輯資料

刪除

刪除資料

確定刪除？

取消

確定

刪除成功

交通運輸部  
Railway Bureau, MOTC

財團鐵道技術研究及驗證中心  
遠東鐵道技術研究及驗證中心

聯絡資訊  
地址：台北市信義區信義路五段7號  
電話：(02)8072-3333 #3603 或 (07)615-2555 #2013

版權所有 © 2021 交通部鐵道局

40

# 系統操作說明

## 操作情境

- ※ 情境1：更新會員帳號
- ※ 情境2：新增單位使用者帳號、移轉單位管理者權限
- ※ 情境3：審核設備廠商上傳之實績資料
- ※ 情境4：批次上傳已開發、開發中、待開發、未來1年之零件需求
- ※ 情境5：單筆編輯、刪除開發中、待開發之零件資料
- ※ 情境6：查詢、下載資料平台之零件資料
- ※ 情境7：新增標案資訊

# ※ 情境6：查詢、下載資料平台之零件資料

三

鐵道設備零組件資料平台

資拓\_營運機構 登出

公告事項

會員資料

帳號管理

已國產項目

查詢已國產項目

我的已國產項目

採購與開發需求

公開徵求

招標公告

待開發國產化項目

未來一年採購需求

我的公開徵求

我的招標公告

我的待開發國產化項目

我的開發中國產化項目

我的未來一年採購需求

資料匯入

意見信箱

首頁 / 已國產項目 / 查詢已國產項目

「查詢已國產項目」功能：供設備廠商展示鐵道設備零組件國產品，以利營運機構查詢使用

系統

未選擇

次系統

未選擇

類別

未選擇

品名

關鍵字

全部

查詢

匯出

顯示 10 項結果

顯示第 1 至 10 項結果，共 202 項

上頁

1

2

3

...

21

下頁

營運系統類別	系統	次系統	類別	品名	供應商	瀏覽次數	詳細資料
鐵路	車輛系統	其他		PCB, W52830-C2-B7-1(2.0) // 電路背板	財團法人工業技術研究院	22	檢視
鐵路	車輛系統			123456	中台橡膠工業股份有限公司	12	檢視
鐵路	車輛系統			TEST新項目排序	神通資訊科技股份有限公司	14	檢視
鐵路	一般機電設備	電扶梯	其他	121	春雨工廠股份有限公司	0	檢視
鐵路	車輛系統	集電系統		智慧財產權資訊PPP宏宇國際(股)公司，複製或轉載必究	ABC資訊股份有限公司	53	檢視

42

## 新增【關鍵字查詢】

- 針對產品名稱、規格、標準、公司名稱查詢
- 關鍵字不論輸入英文大小寫皆可查詢符合此英文之所有關鍵字

新增零件瀏覽次數，每點擊完成。系統即自動更新

# ■ 首頁 / 已國產項目 / 查詢已國產項目

鐵道設備零組件資料平台

公告事項

會員資料

帳號管理

已國產項目

查詢已國產項目

我的已國產項目

採購與開發需求

公開徵求

招標公告

待開發國產化項目

未來一年採購需求

我的公開徵求

我的招標公告

我的待開發國產化項目

我的開發中國產化項目

我的未來一年採購需求

資料匯入

意見信箱

首頁 / 已國產項目 / 查詢已國產項目

「查詢已國產項目」功能：供設備廠商展示

系統  
未選擇

次系統  
未選擇

類別  
未選擇

顯示 10 項結果

顯示第 1 至 10 項結果，共 202 項

營運系統類別	系統	次系統	類別	品名	供應商	瀏覽次數
鐵路	車輛系統	其他		PCB, W52830-C2-B7-1(2.1	財團法人工業技術研究院	22
鐵路	車輛系統			123456	中台橡膠工業股份有限公司	12
鐵路	車輛系統			TEST新項目排序	神通資訊科技股份有限公司	14
鐵路	一般機電設備	電扶梯	其他	121	春雨工廠股份有限公司	0
鐵路	車輛系統	集電系統		PPP	ABC資訊股份有限公司	53
鐵路	號誌通訊系統	通訊系統		Wifi Router	春雨工廠股份有限公司	42
捷運	號誌通訊系統	號誌系統		鋼軌電纜連接頭總成(R)	肇源股份有限公司	7
捷運	號誌通訊系統	號誌系統		鋼軌電纜連接頭總成(L)	肇源股份有限公司	5
捷運	供電系統	一般供電設備		空氣斷路器	士林電機股份有限公司	12
捷運	供電系統	一般供電設備		空氣斷路器	士林電機股份有限公司	0
捷運	供電系統	一般供電設備		空氣斷路器	士林電機股份有限公司	1
捷運	供電系統	一般供電設備		空氣斷路器	士林電機股份有限公司	0

Q 查詢

匯出

新增匯出功能，匯出Excel檔案

營運系統類別	系統	次系統	類別	品名	供應商	瀏覽次數	詳細資料
鐵路	車輛系統	其他		PCB, W52830-C2-B7-1(2.0) // 電路背板	財團法人工業技術研究院	22	檢視
鐵路	車輛系統			123456	中台橡膠工業股份有限公司	12	檢視
鐵路	車輛系統			TEST新項目排序	神通資訊科技股份有限公司	14	檢視
鐵路	一般機電設備	電扶梯	其他	121	春雨工廠股份有限公司	0	檢視
鐵路	車輛系統	集電系統		PPP	ABC資訊股份有限公司	53	檢視

智慧財產權屬資策會宏宇國際(股)公司，複製或轉載必究



# ■ 首頁 / 已國產項目 / 查詢已國產項目

- 公告事項
- 會員資料
- 帳號管理
- 已國產項目
- 查詢已國產項目
- 我的已國產項目
- 採購與開發需求
- 公開徵求
- 招標公告
- 待開發國產化項目
- 未來一年採購需求
- 我的公開徵求
- 我的招標公告
- 我的待開發國產化項目
- 我的開發中國產化項目
- 我的未來一年採購需求

首頁 / 已國產項目 / 查詢已國產項目

- 「查詢已國產項目」功能：供設備廠商展示鐵道設備零組件國產品，以利營運機構查詢使用

系統

未選擇

次系統

未選擇

類別

未選擇

關鍵字

全部

查詢

匯出

顯示 10 項結果

顯示第 1 至 10 項結果，共 206 項

上頁 1 2 3 4 5 ... 21 下頁

營運系統類別	系統	次系統	類別	品名	供應商	瀏覽次數	詳細資料
鐵路	車輛系統	其他		PCB, W52830-C2-B7-1(2.0) // 電路基板	財團法人工業技術研究院	46	檢視
鐵路	車輛系統			123456	中台橡膠工業股份有限公司	15	檢視
鐵路	車輛系統			TEST新項目排序	神通資訊科技股份有限公司	16	檢視
鐵路	一般機電設備	電扶梯	其他	121	春雨工廠股份有限公司	3	檢視

捷運	號誌通訊系統	號誌系統	銅軌電纜連接頭總成(R)	肇源股份有限公司	7	檢視
捷運	號誌通訊系統	號誌系統	銅軌電纜連接頭總成(L)	肇源股份有限公司	5	檢視
捷運	供電系統	一般供電設備	空氣斷路器	士林電機股份有限公司	12	檢視
捷運	供電系統	一般供電設備	空氣斷路器	士林電機股份有限公司	0	檢視

顯示第 1 至 10 項結果，共 199 項

上頁 1 2 3 4 5 ... 20 下頁

查詢結果上、下方處均顯示查詢筆數及頁碼資訊

供應商	瀏覽次數	詳細資料
財團法人工業技術研究院	118	檢視
財團法人工業技術研究院	21	檢視
中台橡膠工業股份有限公司	12	檢視
神通資訊科技股份有限公司	10	檢視
ABC資訊股份有限公司	52	檢視
春雨工廠股份有限公司	41	檢視
肇源股份有限公司	7	檢視
肇源股份有限公司	5	檢視
士林電機股份有限公司	12	檢視
士林電機股份有限公司	0	檢視

# ■ 首頁 / 已國產項目 / 查詢已國產項目

鐵道設備零組件資料平台

三

公告事項

會員資料

帳號管理

已國產項目

查詢已國產項目

我的已國產項目

採購與開發需求

公開徵求

招標公告

待開發國產化項目

未來一年採購需求

我的公開徵求

我的招標公告

我的待開發國產化項目

我的開發中國產化項目

我的未來一年採購需求

資料匯入

意見信箱

首頁 /

系統

未選

次系統

未選

類別

未選

顯示 1

顯示第

營運系

鐵路

鐵路

鐵路

鐵路

鐵路

鐵路

詳細資料

系統  
次系統  
類別  
品名

車輛系統  
車廂/內裝  
一般組件(機械類)  
M27X220六角頭螺絲

規格及標準

重複匯入測試  
重複匯入測試

供應經驗

營運機構使用實績(供應年度)：資拓\_營運機構(107)

採購金額

200000

產品圖片

產品型錄

聯絡資料

案件聯絡人：王小明  
案件聯絡人電話：0900123456

公司名稱：鈴元企業有限公司  
統一編號：76412256  
單位電話：02-12345678  
單位網址：abc.com.tw  
單位地址：板橋區  
聯絡人：林明明  
所屬單位：業務部  
聯絡電話：09123456

資拓\_營運機構 登出

3 4 5 ... 21 下頁

瀏覽次數

詳細資料

22

檢視

12

檢視

14

檢視

0

檢視

53

檢視

關閉

新增【案件聯絡人、案件聯絡人電話】資訊，資料來源由批次匯入。

# ■ 首頁 / 採購與開發需求 / 待開發國產化項目

鐵道設備零組件資料平台

公告事項

會員資料

帳號管理

已國產項目

查詢已國產項目

我的已國產項目

採購與開發需求

公開徵求

招標公告

待開發國產化項目

未來一年採購需求

我的公開徵求

我的招標公告

我的待開發國產化項目

我的開發中國產化項目

我的未來一年採購需求

零件資料匯入

意見信箱

首頁 / 採購與開發需求 / 待開發國產化項目

「查詢採購與開發需求」功能：

機關名稱

未選擇

系統

未選擇

類別

未選擇

顯示 10 項結果

顯示第 1 至 10 項結果，共 157 項

機關名稱	系統	次系統	類別	產品名稱	預估數量	預估金額	需求期程(起)	需求期程(迄)
高雄捷運公司	車輛系統			電聯車乘客門板脫膠修繕工作用料		110000		
高雄捷運公司	車輛系統			電聯車15Y大修用螺絲固定劑		100000		
高雄捷運公司	號誌通訊系統			CCTV系統		410000		
高雄捷運公司	號誌通訊系統			RADIO系統		160000		
高雄捷運公司	號誌通訊系統			轉轍器維修工具		100000		
高雄捷運公司	號誌通訊系統			號誌與月台門介面系統		1750000		
高雄捷運公司	號誌通訊系統			CCTV PoE switch		210000		
高雄捷運公司	號誌通訊系統			CCTV 攝影機		64500		
高雄捷運公司	號誌通訊系統			CTS Switch 光纖 port 模組		246000		
高雄捷運公司	車輛系統			貼紙-禁止飲食,吸煙標誌一批		30000		
高雄捷運公司	號誌通訊系統			CTS Switch 電port/RI45 port 模組		31200		
高雄捷運公司	車輛系統			輪軸大修用墊片密封膠、圓形配件固定劑、螺絲		150000		
高雄捷運公司	供電系統			鉛酸蓄電池(2V)		8250000		
高雄捷運公司	車輛系統			一階集電弓分流電纜		56000		
高雄捷運公司	軌道系統			三軌蓋板塑膠螺栓		10000		
高雄捷運公司	車輛系統			一階ACR濾棉(G3等級)		15000		

查詢

匯出

新增匯出功能，匯出Excel檔案

上頁

1

2

3

4

5

...

16

下頁

機關名稱	系統	次系統	類別	產品名稱	預估數量	預估金額	需求期程	詳細資料
高雄捷運公司	車輛系統			電聯車乘客門板脫膠修繕工作用料		110000	至	檢視
高雄捷運公司	車輛系統			電聯車15Y大修用螺絲固定劑		100000	至	檢視
高雄捷運公司	號誌通訊系統			CCTV系統		410000	至	檢視
高雄捷運公司	號誌通訊系統			RADIO系統		160000	至	檢視
高雄捷運公司	號誌通訊系統			轉轍器維修工具		100000	至	檢視

# ■ 首頁 / 採購與開發需求 / 未來一年採購需求

三

鐵道設備零組件資料平台

資拓\_營運機構 登出

公告事項

會員資料

帳號管理

已國產項目

查詢已國產項目

我的已國產項目

採購與開發需求

公開徵求

招標公告

待開發國產化項目

未來一年採購需求

我的公開徵求

我的招標公告

我的待開發國產化項目

我的開發中國產化項目

我的未來一年採購需求

零件資料匯入

意見信箱

首頁 / 採購與開發需求 / 未來一年採購需求

機關名稱	系統	次系統	類別	產品名稱	預估採購金額	採購期間(起)	採購期間(迄)
台灣高鐵公司	車輛系統			TEST左側煞車塊固定器		2021/06/08	2021/06/15
資拓_營運機構	車輛系統	車廂/內裝	車外裝置	D物料重複	20230515	2023/06/01	2023/12/31
04250425測	車輛系統	牽引系統	被動電子元件	0425待開發測試商品	9000000	2023/04/25	2023/04/30
好好吃便當店	車輛系統	牽引系統	被動電子元件	被動元件A02-1	500	2023/04/25	2023/08/24
9公司名稱	車輛系統	牽引系統	被動電子元件	sCD	131232131	2023/05/02	2023/05/03
台灣高鐵公司	車輛系統	輔助電力及附屬設備	靜態換流器	123		2021/06/14	2021/06/21

顯示 10 項結果

顯示第 1 至 6 項結果，共 6 項

機關名稱	系統	次系統	類別	產品名稱	預估採購金額	採購期間	詳細資料
台灣高鐵公司	車輛系統			TEST左側煞車塊固定器		2021-06-08 至 2021-06-15	檢視
台灣高鐵公司	車輛系統	輔助電力及附屬設備	靜態換流器	123		2021-06-14 至 2021-06-21	檢視
好好吃便當店	車輛系統	牽引系統	被動電子元件	被動元件A02-1	500	2023-04-25 至 2023-08-24	檢視
04250425測	車輛系統	牽引系統	被動電子元件	0425待開發測試商品	9000000	2023-04-25 至 2023-04-30	檢視
9公司名稱	車輛系統	牽引系統	被動電子元件	sCD	131232131	2023-05-02 至 2023-05-03	檢視

上頁 1 下頁

新增匯出功能，匯出Excel檔案

# 系統操作說明

## 操作情境

- ※ 情境1：更新會員帳號
- ※ 情境2：新增單位使用者帳號、移轉單位管理者權限
- ※ 情境3：審核設備廠商上傳之實績資料
- ※ 情境4：批次上傳已開發、開發中、待開發、未來1年之零件需求
- ※ 情境5：單筆編輯、刪除開發中、待開發之零件資料
- ※ 情境6：查詢、下載資料平台之零件資料
- ※ 情境7：新增標案資訊

# 各單位標案資訊匯入方式



# [採購與開發需求]功能畫面

三

鐵道設備零組件資料平台

資拓\_營運機構 登出

公告事項

會員資料

帳號管理

已國產項目

查詢已國產項目

我的已國產項目

採購與開發需求

公開徵求

招標公告

待開發國產化項目

未來一年採購需求

我的公開徵求

我的招標公告

我的待開發國產化項目

我的開發中國產化項目

我的未來一年採購需求

資料匯入

意見信箱

首頁 / 採購與開發需求 / 公開徵求

「查詢採購與開發需求」功能：供營運機構展示鐵道設備零組件採購與開發需求，以利設備廠商查詢使用

機關名稱

未選擇

標案名稱

公開徵求日期起

2023/05/19

公開徵求日期迄

2023/05/26

查詢

【查詢】

營運機構公告標案資料/待開發國產化項目需求/未來1年採購需求

【新增】

營運機構公告標案資料

	標案連結	公開徵求日期	詳細資料
交通部臺灣鐵路管理局 機務車輛配件樣品展示徵商開發暨詢價案	<a href="#">連結</a>	2023-02-03 至 2023-12-29	<a href="#">檢視</a>
交通部臺灣鐵路管理局 機務車輛配件樣品展示徵商開發暨詢價案	<a href="#">連結</a>	2023-01-18 至 2023-12-29	<a href="#">檢視</a>
交通部臺灣鐵路管理局 TEMU1000型機務車輛配件樣品展示徵商開發暨詢價案件	<a href="#">連結</a>	2023-05-09 至 2023-06-09	<a href="#">檢視</a>
臺中捷運股份有限公司 北屯機廠水錶增設改善工作	<a href="#">連結</a>	2023-05-19 至 2023-05-26	<a href="#">檢視</a>
交通部臺灣鐵路管理局花蓮機廠 112-4-A-9-AOC-決標公告	<a href="#">連結</a>	2023-05-10 至 2023-05-22	<a href="#">檢視</a>



# ※ 情境7：新增標案資訊

三

鐵道設備零組件資料平台

資拓\_營運機構 登出

公告事項

會員資料

帳號管理

已國產項目

查詢已國產項目

我的已國產項目

採購與開發需求

公開徵求

招標公告

待開發國產化項目

未來一年採購需求

我的公開徵求

我的招標公告

我的開發中國產化項目

我的待開發國產化項目

我的未來一年採購需求

資料匯入

資料匯入

首頁 / 採購與開發需求 / 我的公開徵求

標案名稱

+ 新增資料

查詢

清除

顯示 10 項結果

顯示第 1 至 7 項結果，共 7 項

上頁 1 下頁

機關名稱	標案名稱	標案連結	公開徵求日期	資料編輯
資拓_營運機構	測試案件		2023-07-27 至 2023-08-01	編輯
資拓_營運機構	測試名稱		2023-05-25 至 2023-05-31	編輯
資拓_營運機構	高鐵輪子		2023-05-24 至 2023-08-24	編輯
資拓_營運機構	afff		2023-05-24 至 2023-05-31	編輯
資拓_營運機構	PPP		2021-07-06 至 2021-07-08	編輯
資拓_營運機構	○○我的公開徵求		2021-07-01 至 2021-07-08	編輯
資拓_營運機構	TEST公開徵求	連結	2021-06-07 至 2021-06-14	編輯

智慧財產權屬資拓宏宇國際(股)公司，複製或轉載必究

## ※ 情境7：新增標案資訊

新增資料

\*標案名稱

最多100字

\*案件編號

\*公開徵求日期起

2023/05/19

< 五月 2023 >

日	一	二	三	四	五	六
30	1	2	3	4	5	6
7	8	9	10	11	12	13
14	15	16	17	18	19	20
21	22	23	24	25	26	27
28	29	30	31	1	2	3
4	5	6	7	8	9	10

\*公開徵求日期迄

最多1000字

標案連結

\*聯絡人

\*聯絡電話

新增

關閉

- ✓紅色\*為必填欄位
- ✓「案件編號」請輸入單位採購網上之標案編號
- ✓資料輸入後，選擇「新增」送出此筆資訊
- ✓資料送出系統直接設定「上架」前台立即可查詢

資料送出，出現  
「新增成功」訊息

新增成功

# ※ 情境7：新增[招標公告/限制性招標]標案資訊

三

鐵道設備零組件資料平台

資拓\_營運機構 登出

公告事項

會員資料

帳號管理

已國產項目

查詢已國產項目

我的已國產項目

採購與開發需求

公開徵求

招標公告

待開發國產化項目

未來一年採購需求

我的公開徵求

我的招標公告

我的開發中國產化項目

我的待開發國產化項目

我的未來一年採購需求

資料匯入

首頁 / 採購與開發需求 / 我的招標公告

標案名稱

+ 新增資料

查詢

清除

顯示 10 項結果

顯示第 1 至 6 項結果，共 6 項

上頁

1

下頁

營運機構	標案名稱	標案連結	標案起迄日	資料編輯
資拓_營運機構	AAA		2023-07-27 至 2023-08-03	編輯
資拓_營運機構	CCCC	連結	2023-07-07 至 2023-07-14	編輯
資拓_營運機構	測試名稱		2023-05-25 至 2023-06-01	編輯
資拓_營運機構	高鐵椅子		2023-05-24 至 2023-05-31	編輯
資拓_營運機構	○○我的招標公告		2021-07-01 至 2021-07-08	編輯
資拓_營運機構	TEST招標公告	連結	2021-06-07 至 2021-06-14	編輯

顯示第 1 至 6 項結果，共 6 項

上頁

1

下頁

# ※ 情境7：新增[招標公告/限制性招標]標案資訊

新增資料

\*標案名稱

最多100字

\*公告日

2023/05/19

關鍵字

\*標案編號

\*截止投標

標案概述

最多1000字

招標方式

未選擇

未選擇

招標公告

限制性招標

標案連結

\*聯絡人

\*聯絡電話

新增

關閉

- ✓紅色\*為必填欄位
- ✓「案件編號」請輸入單位採購網上之標案編號
- ✓勾選「招標方式」(招標公告或限制性招標)
- ✓資料輸入後，選擇「新增」送出此筆資訊
- ✓資料送出系統直接設定「上架」前台立即可查詢

資料送出，出現  
「新增成功」訊息

新增成功

# 測試時程規劃

112/5/26(五) 完成資料平台操作訓練

112/5/26-6/15 完成資料平台功能測試  
(今日會後將會mail提供測試紀錄單，測試完成後請  
於下方簽名，mail回覆鐵道局張先生彙整意見)  
tcchang@rb.gov.tw

\*\*5/26-6/15測試期間，將請廠商及營運機構  
同時參與測試並上傳資料

完成系統問題修訂，鐵道局確認正式上線日期

請於6/15 前將測試  
結果以mail回覆鐵道局  
張先生彙整(無問題也  
請簽名回覆)  
tcchang@rb.gov.tw

鐵道設備零組件資料平台 測試意見表

測試單位：	
編號	測試意見

測試人員：

必填

聯絡電話：

必填

- 簡報完畢 -  
- 敬請指教 -



資拓宏宇國際股份有限公司  
International Integrated Systems, Inc.

公司總部：22041 新北市板橋區縣民大道二段7號6樓

電話：(02)8969-1969

傳真：(02)8969-3359